Seznam usnesení přijatých na 2. zasedání ZO Předslavice dne 27-05-2026

Usnesení 5/2026

ZO schvaluje rozpočtové opatření č.6

Usnesení 6/2026

ZO schvaluje pronájem 416/3 a části pozemku 416/4 o celkové výměře 120,38m²

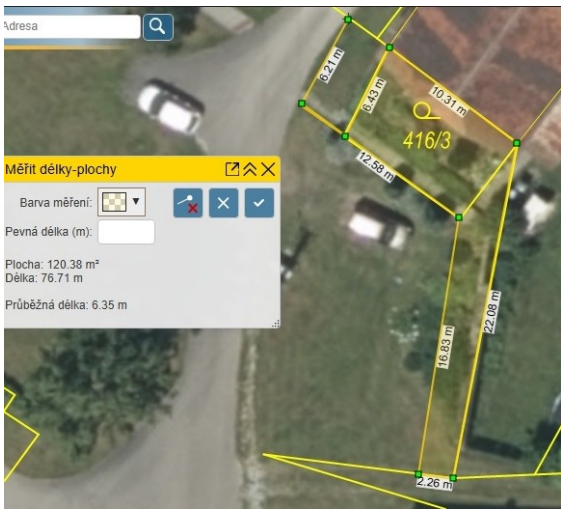

Usnesení 7/2026

ZO schvaluje nákup pozemku 412/3 k.ú Předslavice za cenu 350,-Kč/m²

Usnesení 8/2026

ZO schvaluje jako vítěze VŘ „Stavební úprava vstupu do VZ Sokolovna“ firmu Znakon a.s. Sousedovice 44 386021, IČO 26018055 která vyhrála s cenou 441.650,- Kč včetně DPH a pověřuje starostu k uzavření smlouvy o dílo

Usnesení 9/2026

Zastupitelstvo obce Předslavice

bere na vědomí

návrh Změny č. 2 Územního rozvojového plánu ČR zveřejněný Ministerstvem pro místní rozvoj dne 14. dubna 2026, konkrétně vymezení akceleračních oblastí AOV44 Litochovice a AOV45 Bušanovice,

konstatuje

že záměr výstavby až 32 větrných elektráren výšky 250 metrů na ploše 11,7 km² přímo zasahuje zástavbu, zdraví obyvatel, krajinný ráz a ekologické hodnoty území naší obce,

schvaluje

podání připomínky k návrhu Změny č. 2 Územního rozvojového plánu ČR ve znění přiloženého textu,

pověřuje

starostu obce podáním připomínky na Ministerstvo pro místní rozvoj ČR nejpozději do 1. června 2026.

Usnesení 10/2026

ZO schvaluje:

1. že obec nebude prodávat, pronajímat, propachtovávat ani jiným způsobem poskytovat své pozemky či jiné nemovité věci za účelem umístění, výstavby nebo provozu větrných elektráren a související infrastruktury,
2. že výjimka z tohoto postupu je možná pouze na základě pravomocného rozhodnutí příslušného soudu, kterým bude obci taková povinnost uložena nebo kterým bude existence takového práva určena,
3. ukládá starostovi obce a obecnímu úřadu postupovat při nakládání s majetkem obce v souladu s tímto usnesením.

Usnesení 11/2026

Zastupitelstvo obce podle § 84, odst. 2, písm. b) zákona o obcích schvaluje závěrečný účet za rok 2025. Zastupitelstvo obce projednalo závěrečný účet za rok 2025 společně se zprávou z přezkumu hospodaření za rok 2025. Zastupitelstvo obce vyjadřuje souhlas s celoročním hospodařením obce za rok 2025 a přijímá výrok k závěrečnému účtu bez výhrad.Zastupitelstvo obce schvaluje závěrečný účet za rok 2025 bez výhrad.

Usnesení 12/2026

Zastupitelstvo obce schvaluje účetní závěrku za rok 2025

Usnesení 13/2026

ZO Předslavice schvaluje k provádění svatebních obřadů prostory Kulturního zařízení na pozemku p.č.61 v k.ú.Předslavice a dobu jejich konání pátek a sobota.

Usnesení 14/2026

Vzhledem k počtu přítomných ZO odkládá rozhodnutí o počtu zastupitelů na další volební období na příští schůzi ZO

Usnesení 15/2026

ZO schvaluje záměr pronájmu dolního rybníka NA DRAHÁCH v k.ú. Marčovice č.p. 180 o výměře 2690 m2

Usnesení 16/2026

ZO schvaluje záměr pronájmu části pozemku č.468/1 o výměře 70,7 m^2 v k.ú. Marčovice

